Département de l'AIN

SIVOM de la VALSERINE
Communes de LELEX et MIJOUX

Plan Local d'Urbanisme

Document Graphique Annexe

Certifié conforme par la Présidente, et vu pour être annexé à la délibération du Conseil Syndical en date du 16 février 2012 approuvant le P.L.U. intercommunal du SIVOM de la VALSERINE.

La Présidente,
M.H. GROSSIORD

PLAN N°1-4	PROCEDURES			
	ELABORATION	MODIFICATIONS	REVISIONS	
ECHELLE 1/5000 Mise au point	N°1 Approuvée le 16 février 2012	N°1	N°1	
		N°2	N°2	
		N°3	N°3	
		N°4	N°4	
		N°5	N°5	
		N°6	N°6	

Conception : TERRITOIRES
Aménagement
Park Nord Annecy
74370 METZ - TESSY
Tél: 04 50 10 52 76
Fax: 04 50 10 52 77

B.E. DESSIN : S.C.P. DUPONT Bernard
Géomètre Expert
"Parc des Aravaux de Nitigny - Montpelier Les Bouleaux"
01200 PREVESSIN MOENS
Tél: 04 50 40 40 00 Fax: 04 50 35 06 61

FOND CADASTRAL
Origine CADASTRE
Droits de l'Etat réservés

MISE A JOUR DU BATI
OCTOBRE 2009

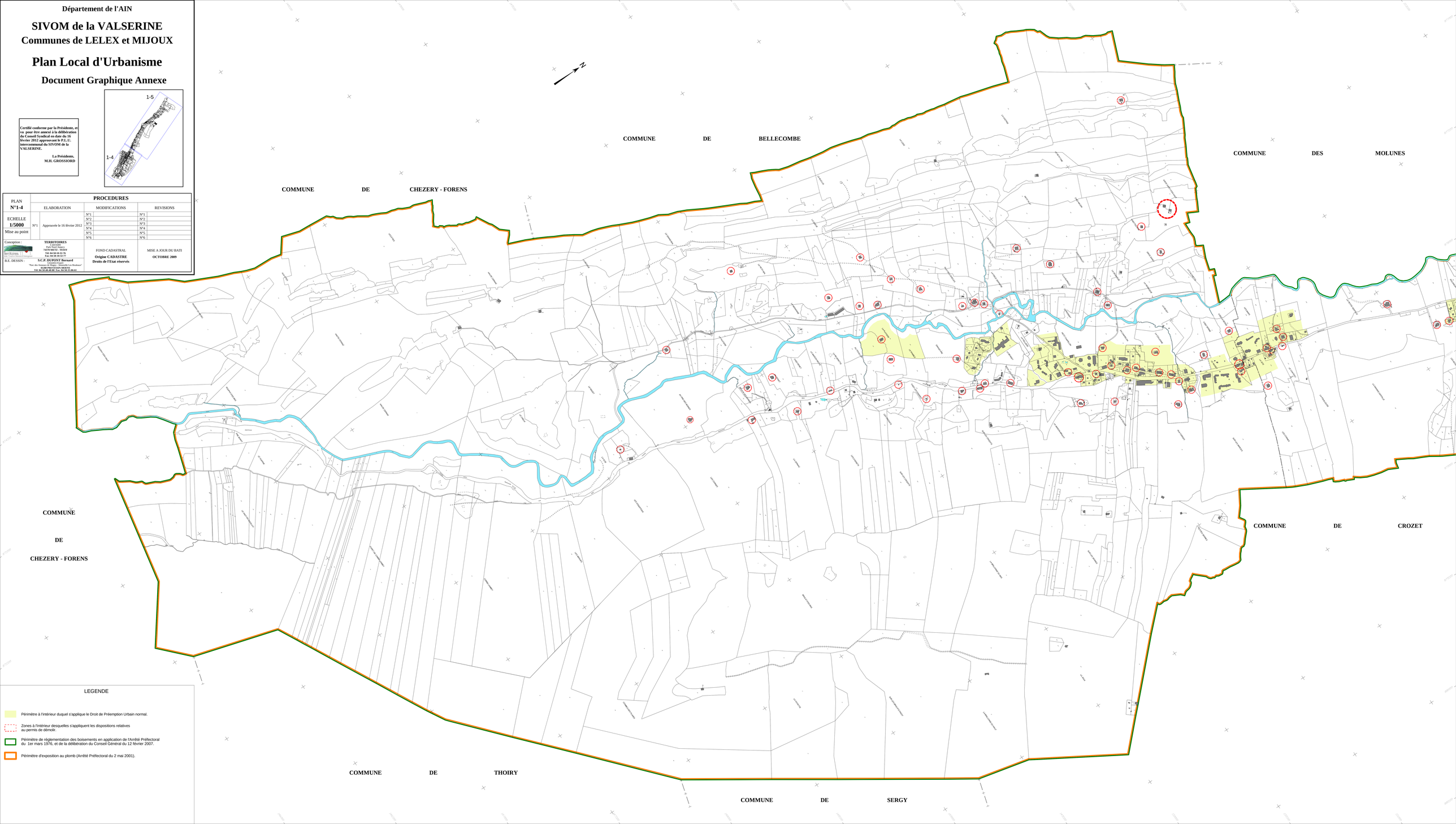

LEGENDE

Périmètre à l'intérieur duquel s'applique le Droit de Préemption Urbain normal.

Zones à l'intérieur desquelles s'appliquent les dispositions relatives au permis de démolir.

Périmètre de réglementation des boisements en application de l'Arrêté Préfectoral du 1er mars 1976, et de la délibération du Conseil Général du 12 février 2007.

Périmètre d'exposition au plomb (Arrêté Préfectoral du 2 mai 2001).